

6

Memastikan  
pembuangan  
sampah  
dilakukan  
dengan  
sempurna.



7

Lalat-lalat  
dewasa  
harus dibunuh  
dengan  
semburan  
racun serangga.



8

Mengadakan  
kempen-  
kempen  
kebersihan.



9

Laporkan kepada pihak Berkuasa  
Tempatan berhubung kebersihan  
yang tidak memuaskan.  
Contohnya sampah yang tidak  
diangkut.



Terbitan: Bahagian Pendidikan Kesihatan  
dan Bahagian Kawalan Mutu Makanan,  
Kementerian Kesihatan Malaysia.

Dicetak oleh Harian (Zulfadzli) Sdn. Bhd.

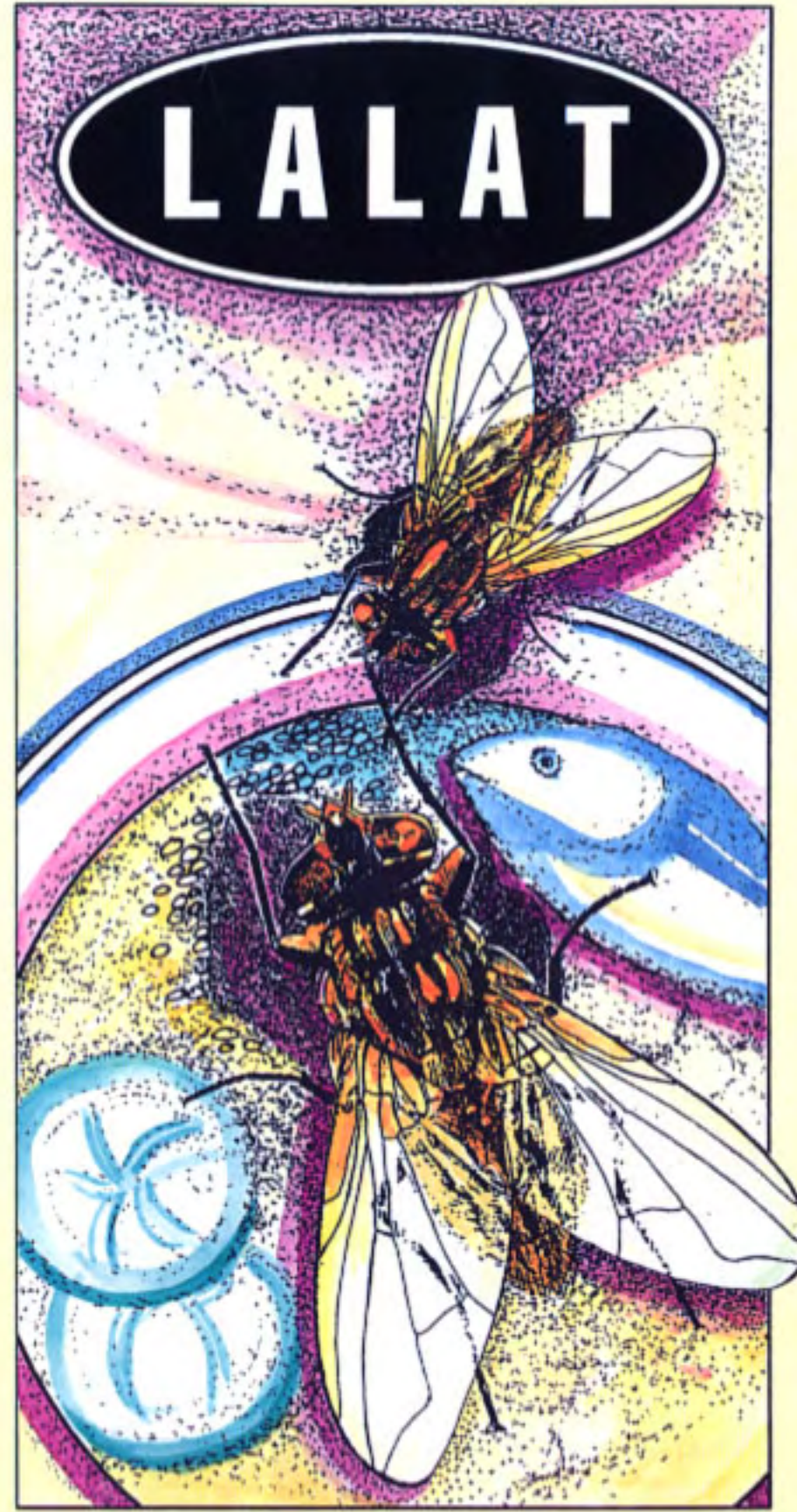

**DAN CARA**  
**PENGAWALANNYA**

## Pengenalan

Lalat rumah boleh didapati di dalam dan sekeliling rumah, samada di kampung-kampung atau di bandar-bandar di mana taraf kebersihannya rendah. Jenis-jenis lalat termasuklah lalat rumah, langau, lalat daging dan lalat kandang.



## Apakah Bahayanya Lalat?

Lalat telah dikaitkan sebagai pembawa kuman penyakit yang boleh menyebabkan individu dan keluarganya mengidap penyakit. Contoh penyakit-penyakit yang dibawa oleh lalat termasuklah disenteri, cirit-birit, tifoid (demam Kepialu), jangkitan cacing, 'enteritis' dan keracunan makanan.

## Keadaan yang Menggalakkan Pembiakan Lalat

Lalat tertarik kepada najis manusia dan baja binatang serta berbagai tempat lain seperti tanaman/ buah-buahan, sampah-sarap, sampah kebun, najis binatang dan sisa makanan.



## Pencegahan dan Pengawalan

Kehadiran lalat adalah disebabkan adanya najis manusia, baja binatang dan pembuangan sisa makanan atau sampah sarap yang tidak sempurna. Kawalan lalat memerlukan penghapusan tempat-tempat pembiakan lalat, pemusnahan larva dan lalat dewasa serta menjadikan makanannya sukar diperolehi. Penghapusan pembiakan lalat bergantung terutamanya kepada kebersihan alam sekeliling dan penggunaan racun serangga yang sempurna, umpan yang beracun, 'electric grids' dan perangkap. Cara lain termasuklah menjaga kebersihan, penyelenggaraan rumah yang baik dan melaksanakan kawalan kebersihan yang dicadangkan. Kawasan sasaran kawalan ubat merangkumi premis makanan, restoran, rumah, ladang binatang, tempat penyembelihan dan kilang makanan.



## Lalat dan Pengawalannya

- 1 Bahan-bahan buangan harus dibungkus sebelum dibuang



- 2 Tong sampah harus dibersihkan dan sentiasa ditutup rapat



- 3 Makanan harus dikawal daripada dicemari oleh lalat dengan menutup atau menyimpan di dalam almari



- 4 Gunakan lilin yang menyala atau alat pembunuh elektrik agar lalat tidak hinggap di atas makanan yang terdedah.



- 5 Memastikan kebersihan di dalam dan di luar tempat penghidangan makanan.

