

## TANDA DAN GEJALA



Demam



Ruam



Sakit badan dan sendi yang teruk sehingga boleh mengganggu pergerakan pesakit



**SEGERA** dapatkan rawatan di fasiliti kesihatan jika mempunyai tanda dan gejala tersebut

## PENCEGAHAN

1

Bersihkan persekitaran, cari dan musnah tempat pembiakan Aedes di kediaman dan premis masing-masing setiap minggu.



4

Elakkan gigitan nyamuk dengan menggunakan repelan dan memakai pakaian berlengan panjang dan seluar panjang berwarna cerah terutama apabila berada di luar rumah.



2

Gunakan aerosol bagi membunuh nyamuk dewasa di dalam rumah.



5

Pasang jaring nyamuk (*mosquito net*) di tingkap dan pintu rumah bagi menghalang nyamuk memasuki kediaman.

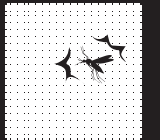

3

Guna bahan pembunuh jentik-jentik di dalam bekas takungan air kekal atau sukar dibersihkan.



6

Elakkan dari melawat kawasan wabak Chikungunya.



**“Tiada AEDES, Tiada Chikungunya, Denggi dan Zika”**