

# KUCHING

Bandaraya Sejahtera

Apakah Keperluannya?



## **Pendidikan**

- **Ijazah Sarjana Muda Komunikasi (Kewartawanan), UiTM, Shah Alam, Selangor Darul Ehsan.(1988)**
- **Ijazah Lanjutan Dalam Pendidikan Kesihatan, Institut Kesihatan Umum, Kuala Lumpur(1996).**
- **Master Sains (Komunikasi Korporat), Universiti Putra Malaysia, Serdang, Selangor Darul Ehsan (2002).**

## **Pengalaman Bekerja**

- **Wartawan Di Berita Nasional Malaysia.**
- **Penulis, Editor Dan Penterjemah Di Dewan Bahasa Dan Pustaka Cawangan Sarawak(Hampir Setahun) 1987**
- **Penulis, Penceramah, Editor Di Jabatan Perkhidmatan Penerangan Malaysia Sarawak(5 Tahun) Februari 1989 – Mac 1994**



# Inilah Bandaraya Sejahtera?



# Inilah Bandaraya Sejahtera?



**Cost-effective**

**Safety issue**

**Reduce Wastage**

**Value for money**

# PROGRAM BANDAR SEJAHTERA

## Adakah Ia Diperlukan?



- Ke Mana Arah Tujuan Kita?
- Adakah Kita Perlu Pergi Ke Sana?
- Adakah Orang Lain Yang Telah Pergi Ke Situ?
- Adakah Kita Mempunyai Peta Untuk Ke Situ?
- Siapa Yang Akan Memandu?
- Siapa Yang Perlu Turut Serta?
- Apa Yang Kita Harus Lakukan Di Sepanjang Perjalanan Kita?
- Siapa Yang Akan Membiayai?
- Adakah Perjalanan Itu Berfaedah?

KE MANA ARAH TUJUAN KITA?

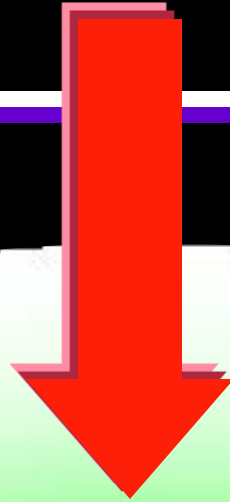

**Bandar Sejahtera**

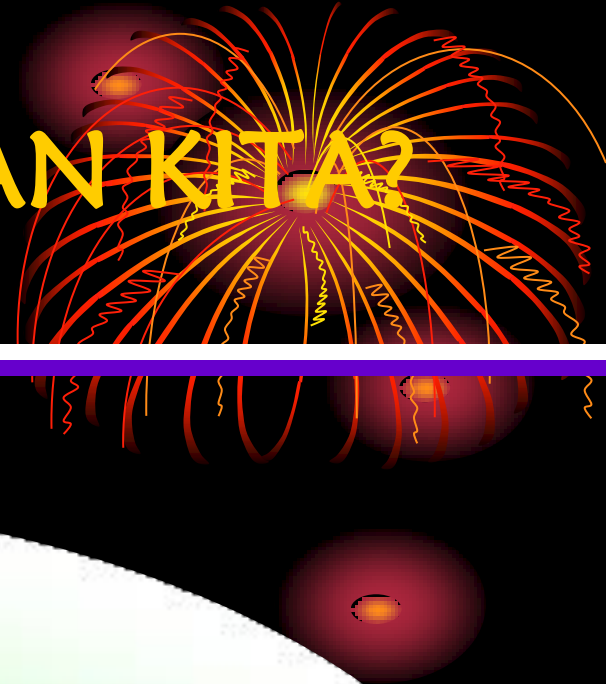

# APAKAH DIA KESIHATAN?



## BUKAN HANYA

- Mempunyai hospital
- Tiada penyakit
- Sejahtera dari segi mental, sosial dan fizikal

## TETAPI JUGA

- Kehidupan menyeronokkan
- Kehidupan penuh bermakna

“... ingin hidup seribu tahun ...”

# Bandar Sejahtera

Sumber air  
Sumber makanan  
Industri ...  
**BERTERUSAN**

**TIDAK**  
terkena  
bahan toksik  
& tertimbus oleh  
bahan buangan

**PELIHARA**  
bentuk  
semulajadi

**JANGAN..**  
Tebang setiap pokok  
Rata semua bukit  
Timbus semua lembah  
Kering semua tasik

**“ECOLOGICAL  
FOOTPRINT”  
KECIL**



lanya lebih dari hanya  
kebersihan, pembuangan sampah, gotong-royong



# ADAKAH INI BANDAR SEJAHTERA?

Orang ramai diberitahu **JUMLAH PERUNTUKAN** yang Majlis ada. Majlis beritahu **SENARAI KERJA** yang perlu dibuat dan kos yang terlibat.  
Orang ramai tentukan **BAGAIMANA PERUNTUKAN** harus dibelanjakan

**PELAN TINDAKAN BANDAR** - diberi kepada orang ramai. Mereka menilai kemajuan aktiviti. Mereka menyoal pihak berkuasa sekiranya aktiviti tidak berjalan seperti yang tercatat dalam Pelan Tindakan.

**TANAH KOSONG** - kerajaan atau persendirian di dalam bandar. Orang ramai bina taman atau tanam pokok dan sayur. Jika tanah diperlukan kembali, tuan tanah ambil tanah kosong itu kembali.

**TANAH PERKUBURAN** – perhentian terakhir kita - kemas, teratur dan bersih hingga menjadi seolah-olah taman bunga dan tempat dikunjungi oleh pelancong.



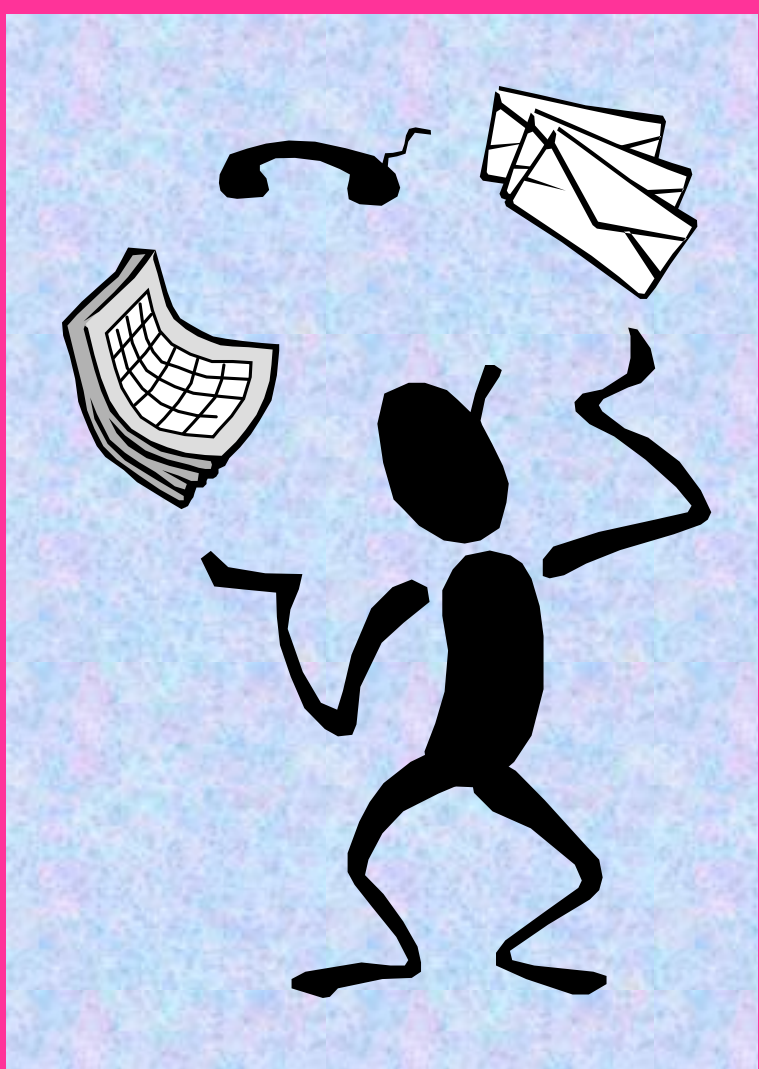

# APAKAH BANDAR SEJAHTERA?

- Dimulakan oleh WHO
- Pelbagai definisi
- Antara definisi yang digunakan ...

# ANTARA DEFINISI



## Menurut WHO:

... satu tempat yang mampu memupuk kesihatan untuk semua, dengan membolehkan orang ramai mencapai satu tahap kesihatan yang dapat membantu mereka menjalani kehidupan seharian dari segi sosial dan ekonomi .

# DEFINISI SETERUSNYA

Menurut  
DR TREVOR HANCOCK:

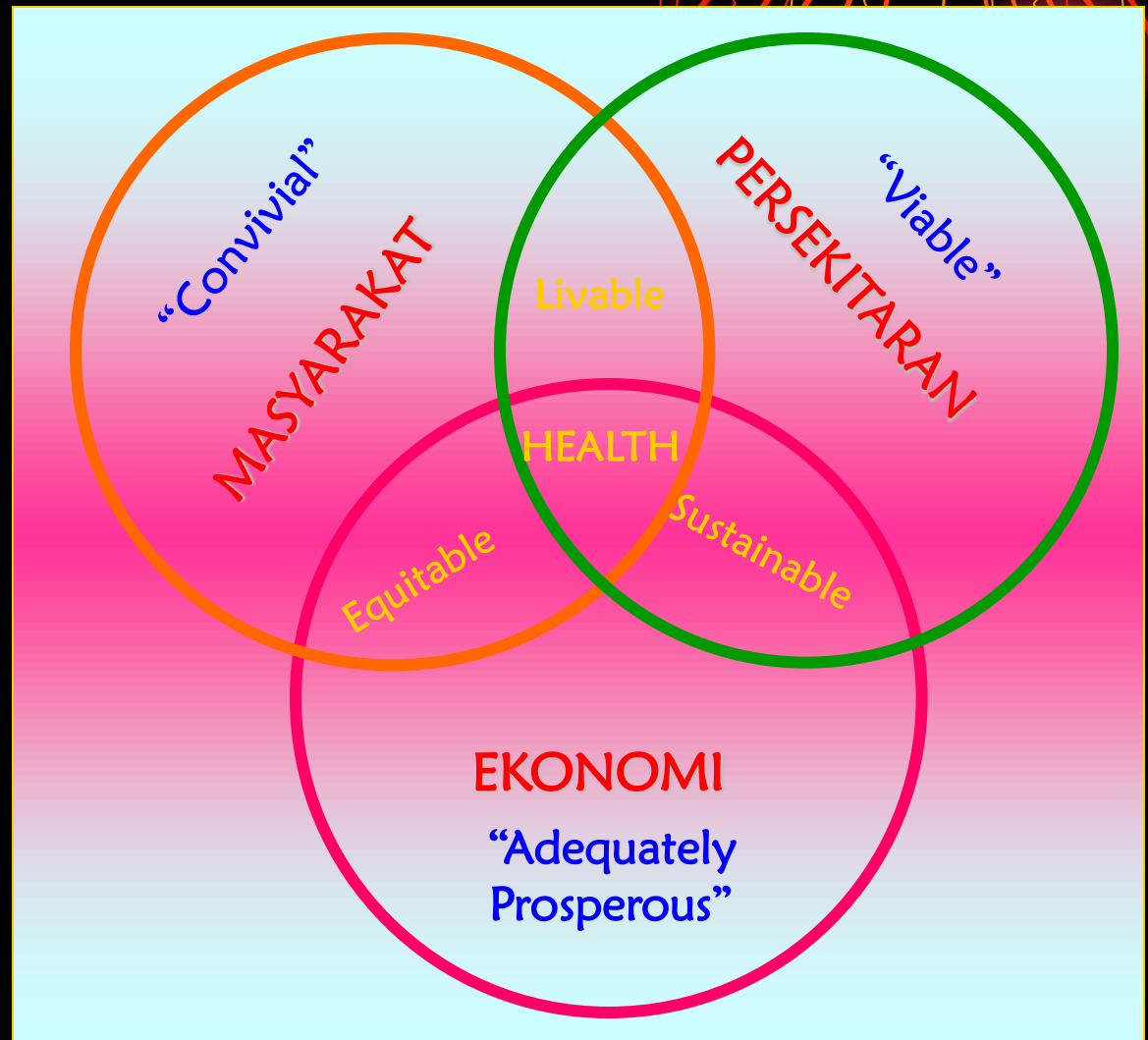

# DEFINISI-DEFINISI LAIN

- **DOKTOR:** Mempunyai kemudahan kesihatan aksesibel & berkualiti
- **PENDIDIK:** mana seseorang itu boleh membesar & berkembang
- **BOMBA & PENYELAMAT:** Mempunyai perkhidmatan pencegahan kebakaran, memadam api & menyelamatkan
- **PAKAR EKONOMI:** Mempunyai ekonomi yang kukuh, dinamik & berterusan
- **ORANG BIASA/AWAM:** mana mereka dapat hidup dan bekerja, ada rumah, dapat makan, dapat menanggung ahli keluarga & dapat bergerak dengan selamat



Kepada Individu Bertalenta

# ADAKAH KITA PERLU PERGI KE SANA?



- Semakin ramai manusia yang datang dan tinggal di kawasan bandaraya
- Antara Masalah Berkaitan Dengan Proses Pemandaran:
  - kesesakan
  - pembuangan najis
  - pembuangan sampah
  - kenderaan/lalu-lintas
- Tetapi proses pemandaran adalah perlu kerana:
  - kekuatannya
  - sumbernya
  - dll
- Kini Pemandaran Merupakan Satu Masalah Di Banyak Kawasan Bandar/Bandaraya

# ADAKAH KITA PERLU PERGI KE SANA?



- Namun begitu, jadikan pempandaran sebagai jalan penyelesaian melalui:
  - a) **Perancangan teratur**
    - Bandaraya dibina oleh manusia untuk manusia dan bukan untuk pembina konkrit
    - Membina taman untuk manusia hidup dan berkembang
  - b) **Manusia mempelajari cara-cara betul untuk hidup dalam suasana sesebuah bandaraya**

# ADAKAH KITA PERLU PERGI KE SAMA?



## BAGAIMANA PULA DENGAN BANDAR & KAMPUNG?

- Bandaraya Sejahtera
- Bandar Sejahtera
- Masyarakat Sejahtera - termasuk kampung & rumah panjang

Bukan hanya cantik tetapi juga bersih



ADAKAH ORANG LAIN YANG  
TELAH PERGI KE SITU?



YA

DI SARAWAK:

- Bandaraya Kuching
- Bandaraya Miri
- Bandar Bintulu

DI DUNIA:

- Lebih dari 1,000 bandaraya

# ADAKAH KITA MEMPUNYAI PETA UNTUK KE SITU?



**YA**

- ❖ **Program Bandar Sejahtera**
- ❖ **Program-program lain :**
  - ✓ **Sustainable Cities Programme**
  - ✓ **Metropolitan Environmental Improvement Program**
  - ✓ **Local Agenda 21**



# SIAPA YANG AKAN MEMANDU?



- Sesiapa sahaja boleh memandu
- **Perbincangan, persefahaman dan persetujuan amat perlu**
- Mesti ada semangat bekerjasama dengan ketua
- **Tiada budaya “salah-menyalahi”**
- Kejayaan aktiviti adalah kejayaan bersama



# SIAPA YANG AKAN MEMANDU?

Di Sarawak:

- **PENASIHAT:**  
Y.B. Setiausaha Kerajaan Negeri
- **KOORDINATOR:**  
Unit Perancang Negeri Sarawak
- **PENASIHAT TEKNIKAL & SEKRETARIAT:**  
Jabatan Kesihatan Negeri Sarawak
- **CORE TEAM (penggerak):** Satu kumpulan kecil

# SIAPA YANG PERLU TURUT SERTA?



Y.A.B Ketua Menteri inginkan konsep  
**BANDAR SEJAHTERA** digunakan dalam  
perancangan di semua bandar di seluruh negeri

- Sesiapa sahaja yang berkenaan boleh turut serta
- Di Kuching:  
DBKU, MBKS: Pemain peranan utama  
Lebih dari 30 agensi: Pemain peranan penting

# APA YANG KITA HARUS LAKUKAN DI SEPANJANG PERJALANAN KITA?

- Perbetulkan sikap masing-masing
- Pupuk semangat dan sikap saling membantu
- Dapatkan pengetahuan, kefahaman dan kesedaran untuk memulakan program
- Pastikan orang yang berkenaan tahu, sedar dan faham mengenai program untuk mendapat sokongan dan kerjasama
- Bincang, tetapkan dan persetujui sasaran

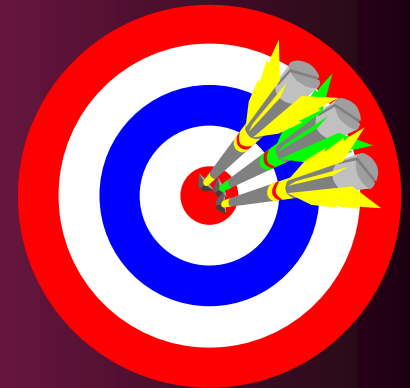

# APA YANG KITA HARUS LAKUKAN DI SEPANJANG PERJALANAN KITA?

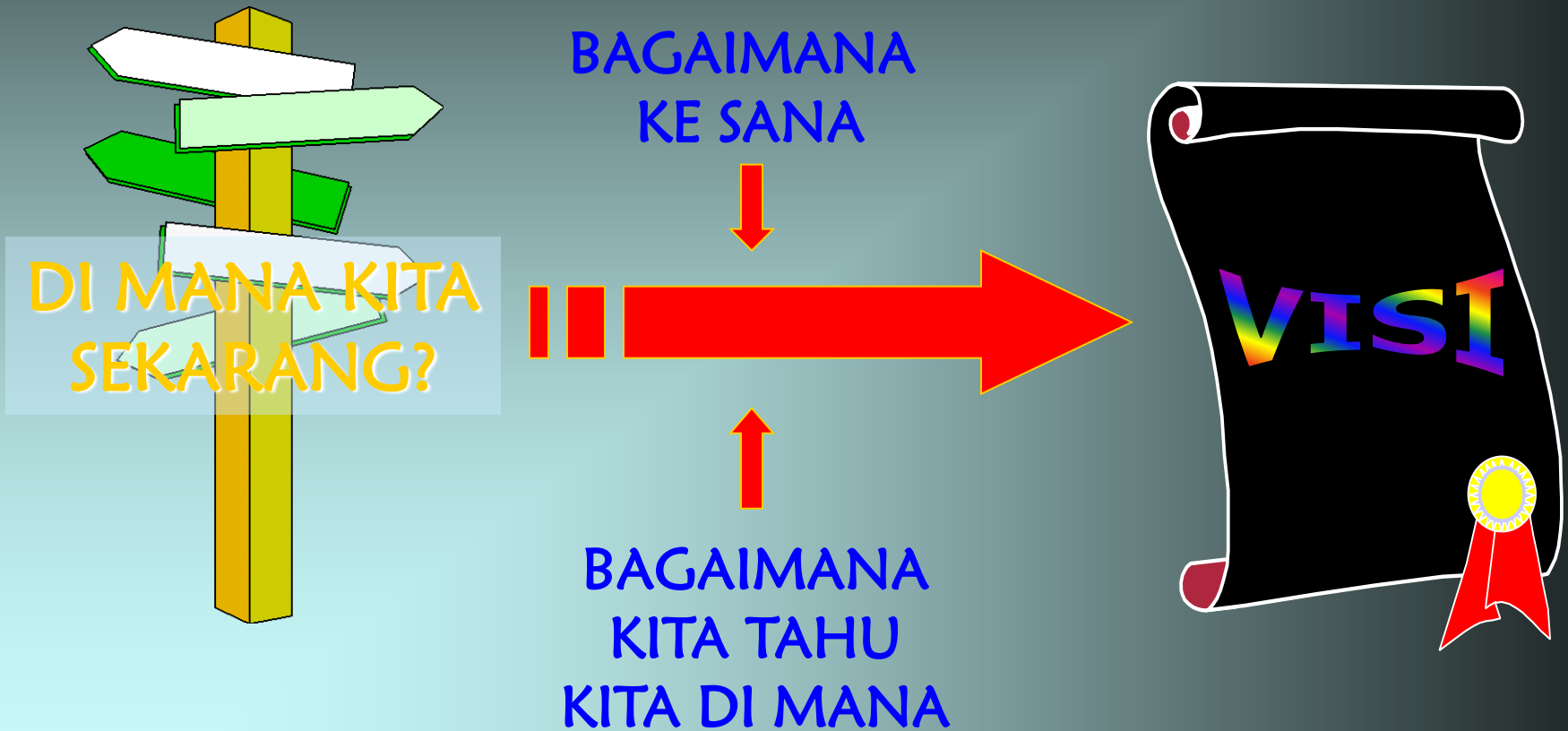

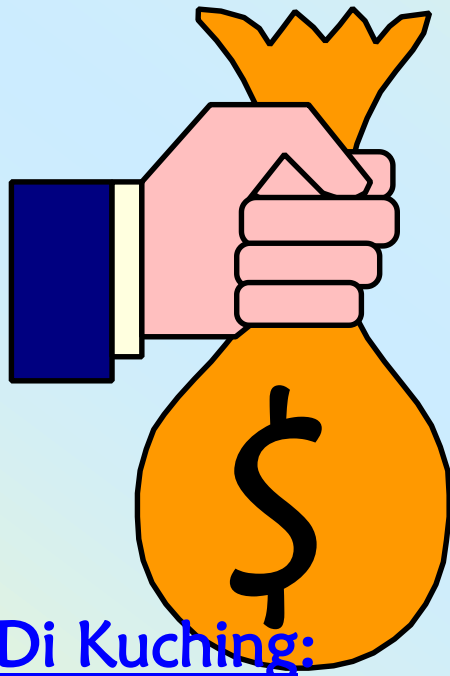

# SIAPA YANG AKAN MEMBIAYAI?

- Bergantung Kepada Keadaan

## Di Kuching:

- ❖ Pada mulanya WHO beri USD5,000 (*seed money*)
- ❖ Kemudian, aktiviti yang dijalankan menggunakan peruntukan yang diberi di bawah Rancangan Malaysia
- ❖ 1999 - Kerajaan Negeri Sarawak luluskan sedikit peruntukan untuk biayai beberapa aktiviti
- ❖ Yang lain-lainnya –dibiayai oleh agensi-agensi yang bertanggungjawab



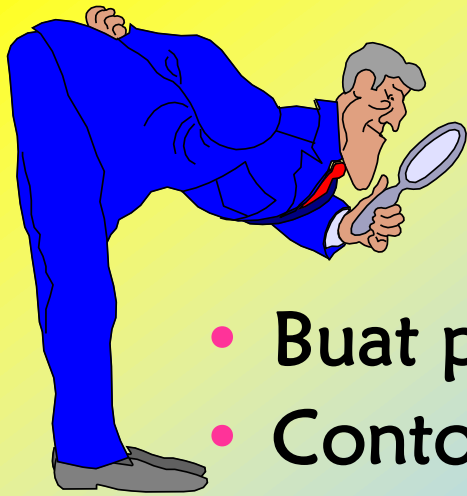

# ADAKAH PERJALANAN ITU BERFAEDAH?

- **Buat penilaian**
- **Contoh penilaian:**
  - **Perubahan fizikal**
  - **Perubahan sikap**
  - **Perubahan pemikiran**
  - **Petunjuk:**
    - Kadar kejadian penyakit berjangkit
    - Kadar kemalangan jalanraya
    - Indeks jenayah
    - Bilangan kempen membersih, menghidu dan mencantik kawasan
    - Penggunaan rumah ibadat secara positif dan berfaedah

Sekian...

